تقرير ورشة م/ محمد ابو الفتوح

رئيس قسم الكهرباء و الالكترونيات بمشروع الصيانة و التشغيل بالرياض / المملكة العربية السعودية

بطلاب برنامج CCE و حديثه عن أنظمة الطاقة الشمسية

الساعة الثانية ظهر يوم الاثنين الموافق 14 يونيو للعام 2021م

تم عقد لقاء عن أنظمة الطاقة الشمسية بنظام العرض التفاعلي مع طلاب برنامج هندسة الاتصالات و الحاسبات عبر تطبيق ZOOM لمناقشة بحضور ا.د نهال فايز مدير البرنامج

تفاصيل اللقاء الطلابى

أولا الاعلان

تم الاعلان على موقع البرنامج – الجروب الرسمي للبرنامج – الجروب الموحد للبرامج – جروبات الارشاد الاكاديمى – جروب اعضاء هيئة التدريس و جروب المرشدين الاكاديميين و جروب فريق الجودة بالبرنامج

ثانيا كشف حضور الطلاب و الخريجين: حضر الورشة عدد 15 طالب

محمد حسام	خالد مصطفى	إسماعيل عسكر
محمد ياسر الدمياطى	رجب محمد امام	يحيى فودة
محمد سامى	اسامه ياسر	حسام حجاج
عبدالرحمن نبيل زهران	الاء حمدى	عمرو وليد
محمد أبو سعده	ايه	عمرو مدحت عطيه

لينك اللقاء المسجل

https://youtu.be/0rc5-rq10fQ

صور من اللقاء

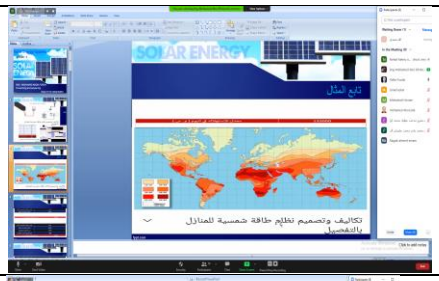

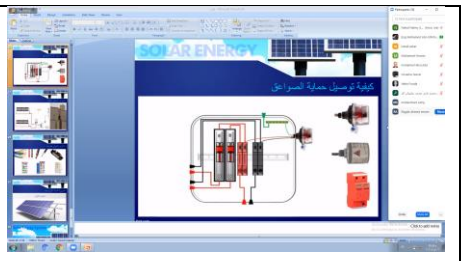

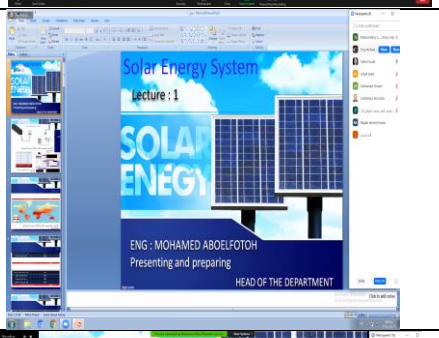

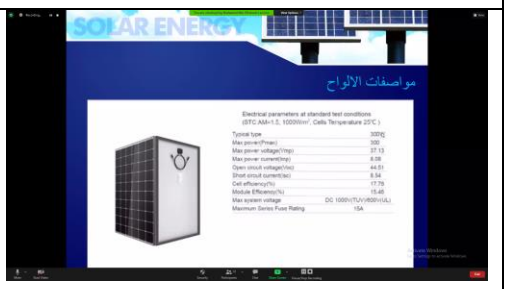

و قد انتهى اللقاء فى تمام الساعة الرابعة و النصف عصر يوم الاثنين الموافق 14 يونيو للعام 2021 م